



**Pubblici Giardini**  
Associazione Italiana Direttori e  
Tecnici Pubblici Giardini



# SI compost 2030

**24 GIUGNO 2021**

REGIONE DEL VENETO **CITTÀ DI VERONA**

**Verde pubblico di qualità per la transizione ecologica del territorio  
nel prossimo decennio**

---

ORE 10.30 - 12.30

*digital meeting*



**Pubblici Giardini**  
Associazione Italiana Direttori e  
Tecnici Pubblici Giardini



**SI compost 2030**

**24 GIUGNO 2021**

REGIONE DEL VENETO **CITTÀ DI VERONA**

**VERDE PUBBLICO DI QUALITA'**

**Utilizzo del compost nei giardini di Verona:  
esperienze e campo di utilizzo**

**Marco Magnano**  
**Responsabile area giardini e verde pubblico**

**AMIA Verona SpA**



**amia**  
Gruppo aGSM aim

# **Protocollo d'intesa**

# **SI' COMPOST 2030**

## **Flormart - settembre 2019**



**ISSASE**



**PROTOCOLLO D'INTESA**  
**"SÌ COMPOST 2030"**

tra

**A.I.D.T.P.G. – Associazione Italiana Direttori e Tecnici dei Pubblici Giardini** con sede in via Anselmo Marabini 5, 40134 - Bologna rappresentata da Roberto Diolaiti, Presidente

**C.I.C. – Consorzio Italiano Compostatori** con sede in piazza San Bernardo 109, 00187 - Roma rappresentato da Massimo Centemero, Direttore

**I.S.S.A.S.E. APS – Innovazione Sviluppo Sostenibile Ambientale, Sociale, Economico - APS** con sede in via Dei Colli 131, 35143 - Padova rappresentata da Matteo Mascia, Presidente

**IL VERDE EDITORIALE srl** con sede in Viale Monza 16, 20127 - Milano rappresentato da Giulio Maria Borghi, Consigliere Delegato

e congiuntamente tutti di seguito definiti **Parti o Sottoscrittori**

**Premesso che le Parti**

- recepiscono e adottano le linee di indirizzo e le prescrizioni per lo sviluppo sostenibile e la cura dell'ambiente in particolare, promosse a livello internazionale dall' "Agenda ONU 2030 per lo Sviluppo Sostenibile" sottoscritta da oltre 190 Paesi nel mondo fra cui l'Italia;
- vedono con i migliori auspici che a livello europeo e nazionale si possa dare finalmente progettualità organica e di sistema ai temi dello sviluppo sostenibile secondo:
  - Il programma di un "European Green Deal" che prevede un progetto complessivo di sviluppo sostenibile per l'Europa lanciato dalla nuova Presidente della Commissione Europea Ursula Von Der Leyen in occasione del suo recente insediamento;
  - Il programma di un "Green New Deal" che prevede la centralità degli impegni per lo sviluppo sostenibile nell'azione del nuovo governo italiano dichiarato dal Presidente del Consiglio Giuseppe Conte in occasione del suo recente rinnovato insediamento;
- condividono il principio che il miglioramento ambientale vada di pari passo con il miglioramento delle prestazioni dei prodotti e dei servizi in chiave ecologica soprattutto in materia di rifiuti e in particolare quelli di natura organica favorendo la competitività del sistema economico secondo obiettivi di sostenibilità da un alto e dall'altro per una maggiore propensione al consumo responsabile e sostenibile sia dei cittadini che del sistema pubblico;

*Handwritten signatures and initials:*  
G. Mascia  
M. Centemero  
M. Mascia  
M. Borghi

**Art. 4 - COMITATO DI COORDINAMENTO**

Il Comitato di Coordinamento (CdC) è un comitato paritetico formato dagli enti ed organizzazioni sottoscrittori del presente Protocollo d'Intesa che potranno essere presenti con non più di tre rappresentanti ciascuno.

Il CdC è l'organo di coordinamento, programmazione e valutazione del progetto "SÌ COMPOST 2030" che delibera all'unanimità degli enti sottoscrittori.

La partecipazione ai lavori del CdC è a titolo gratuito.

I lavori del CdC, previo accordo, potranno svolgersi anche con l'utilizzo di soluzioni tecnologiche da remoto.

Il CdC si riunirà almeno 1 volta all'anno.

**Art. 5 - ADESIONE E RECESSO DAL PROTOCOLLO D'INTESA**

Al Protocollo d'Intesa "SÌ COMPOST 2030" possono aderire altri enti ed organizzazioni che ne condividono le finalità e consentono di meglio raggiungerne gli obiettivi.

L'eventuale coinvolgimento di altri soggetti avverrà con l'intesa unanime delle Parti.

Previo definizione concordata in CdC sugli aspetti relativi ad eventuali impegni assunti, ogni sottoscrittore è libero di uscire dal presente accordo dandone preventiva comunicazione scritta alle Parti almeno due mesi prima con un sistema di comunicazione certificata.

**Art. 6 - DURATA E MODIFICHE**

Il presente Protocollo ha durata biennale dalla data di sottoscrizione e potrà tacitamente essere rinnovato di biennio in biennio.

La CdC ha il compito di deliberare le modifiche e le integrazioni al presente Protocollo che si rendessero necessarie anche a seguito di nuovi obiettivi comuni da perseguire.

Padova, 27 settembre 2019

A.I.D.T.P.G. ....

C.I.C. ....

I.S.S.A.S.E. APS ....

IL VERDE EDITORIALE srl ....

# UTILIZZO PRIMAVERA 2021

# IL COMPOST

**16 APRILE 2021**



**Ammendante Compostato Verde**

D.Lgs. n° 75 del 29/04/2010 allegato 2 e 8

**Fabbricante:** Bertuzzo Srl

**Sede impianto produzione:**

Via Astichello, 129

36030 Montecchio Precalcino (VI)

**Iscritta al registro dei fabbricanti di fertilizzanti:** 447/07

**Iscrizione al registro dei fertilizzanti:**

uso convenzionale: 14731/15

**Rapporto di prova n° 21EC03434 del 16/04/2021**

Umidità %	48
pH	8,0
Carbonio organico [C] – % SS	39
Carbonio umico e fulvico [C] – % SS	18
Azoto organico [N] – % sul totale	82
Rapporto Carbonio-Azoto [C/N]	29
Salinità – dS/m	19
Sodio totale [Na] – mg/kg SS	360

Il prodotto può subire variazione di peso e volume nel tempo.

# **PRIMAVERA 2021**

## **L'UTILIZZO**

**aprile - giugno**

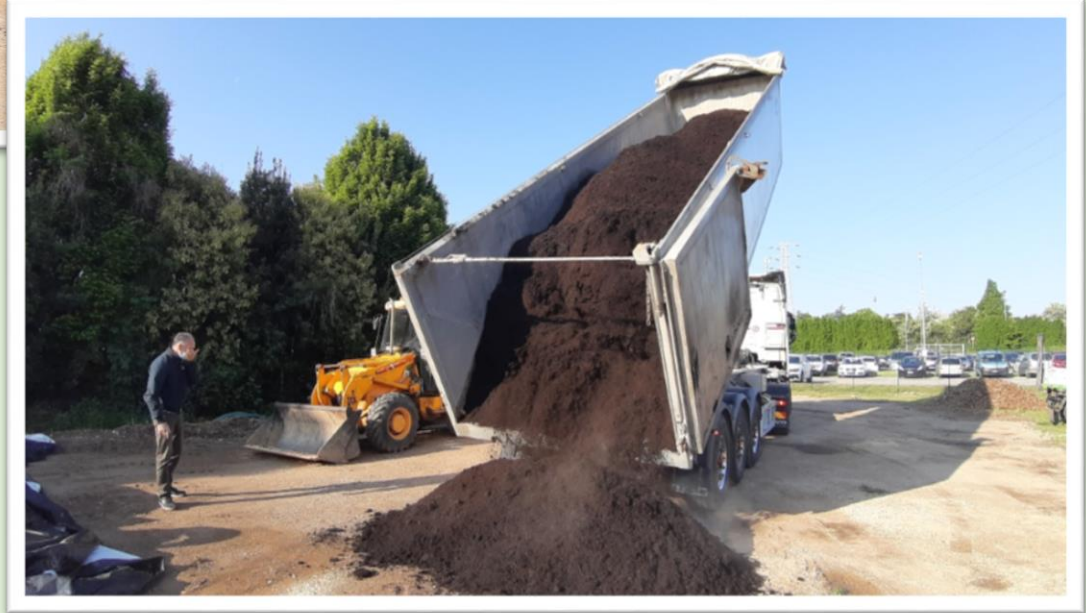









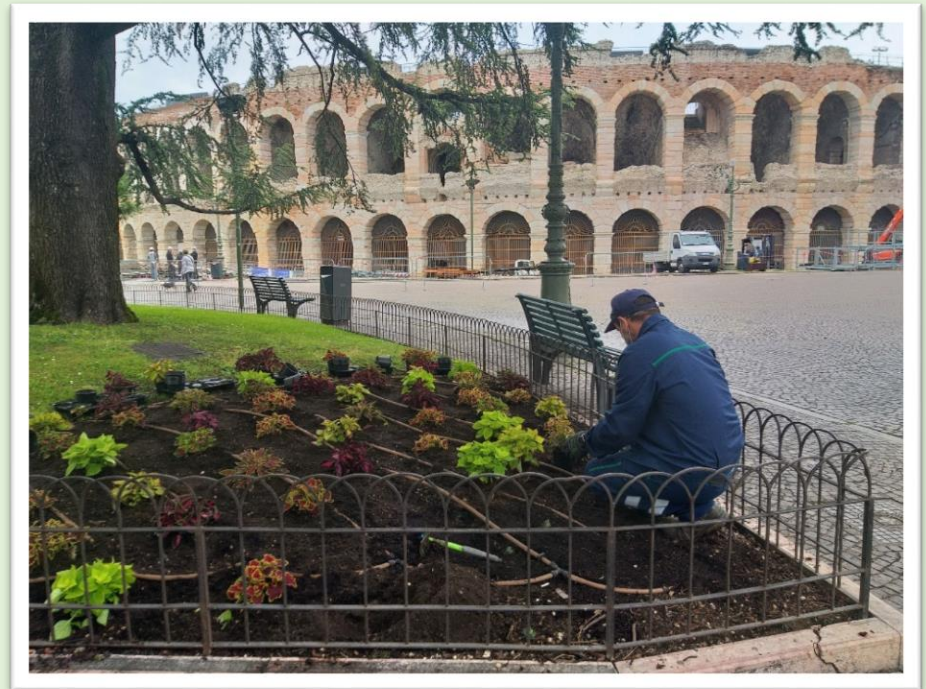
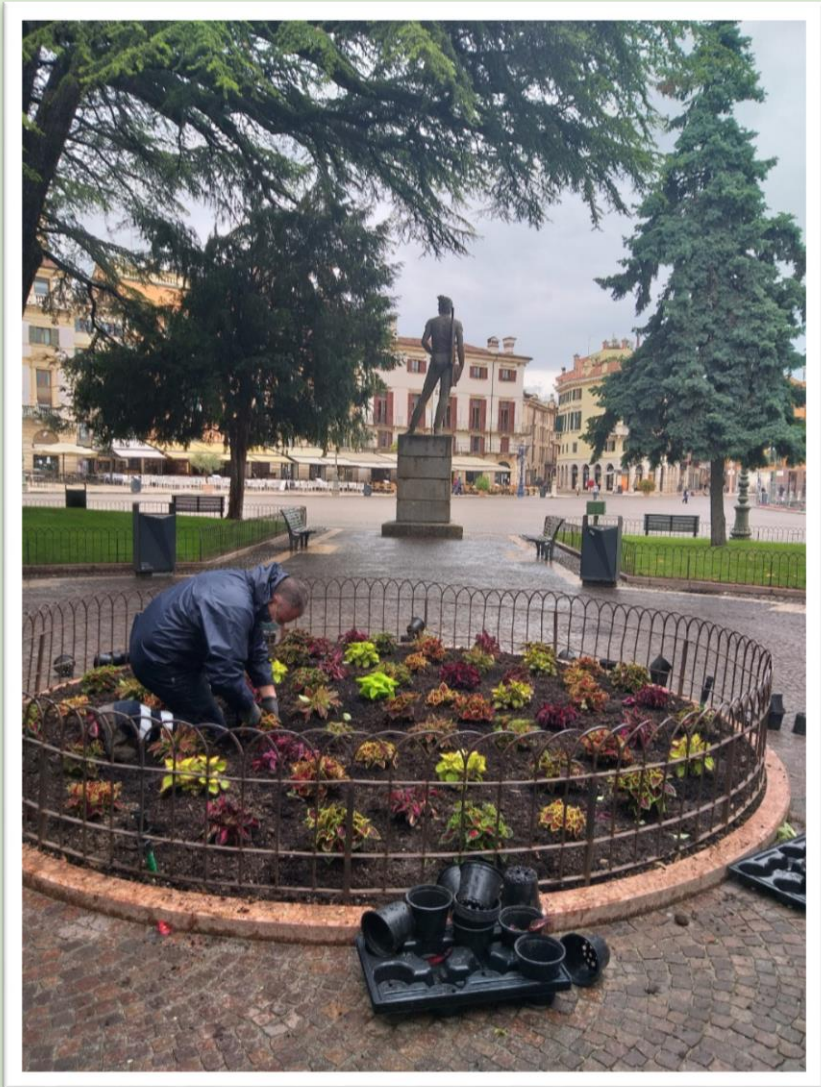

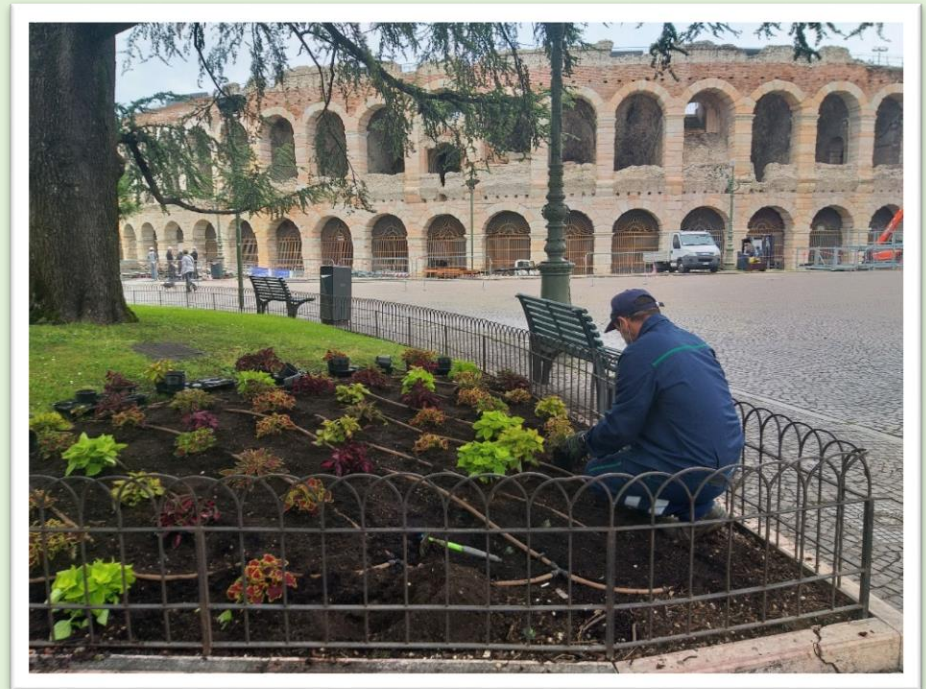
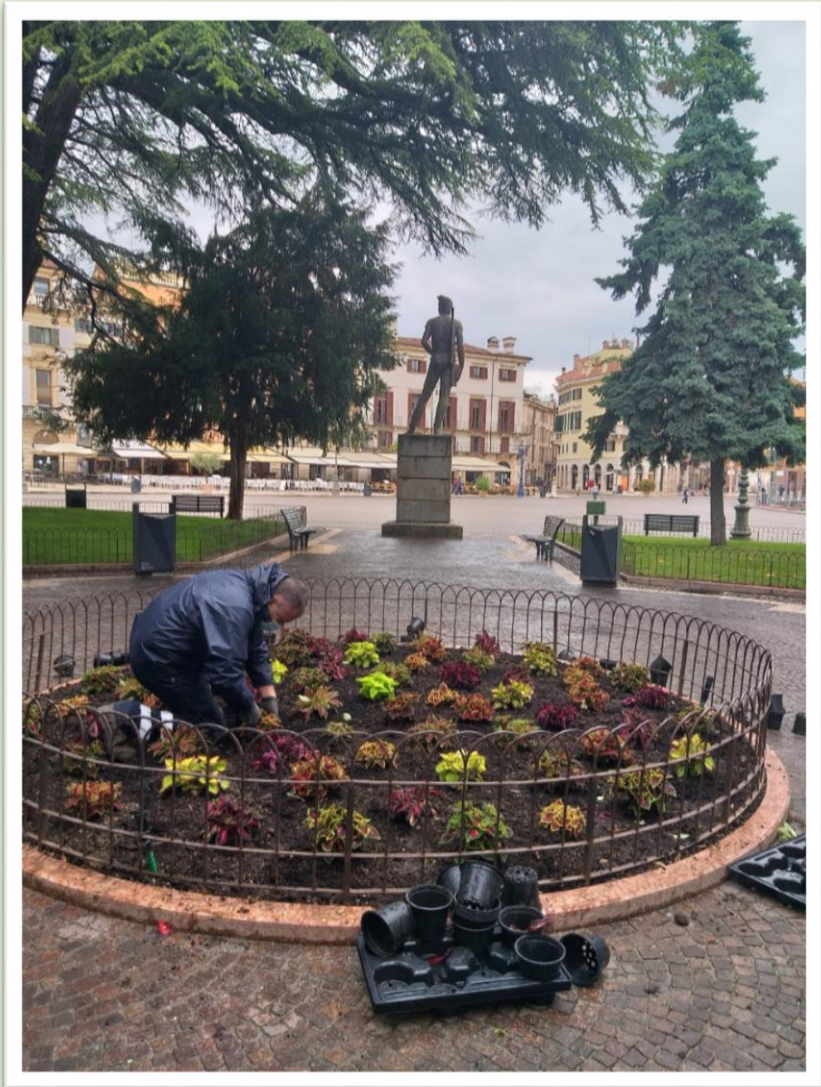













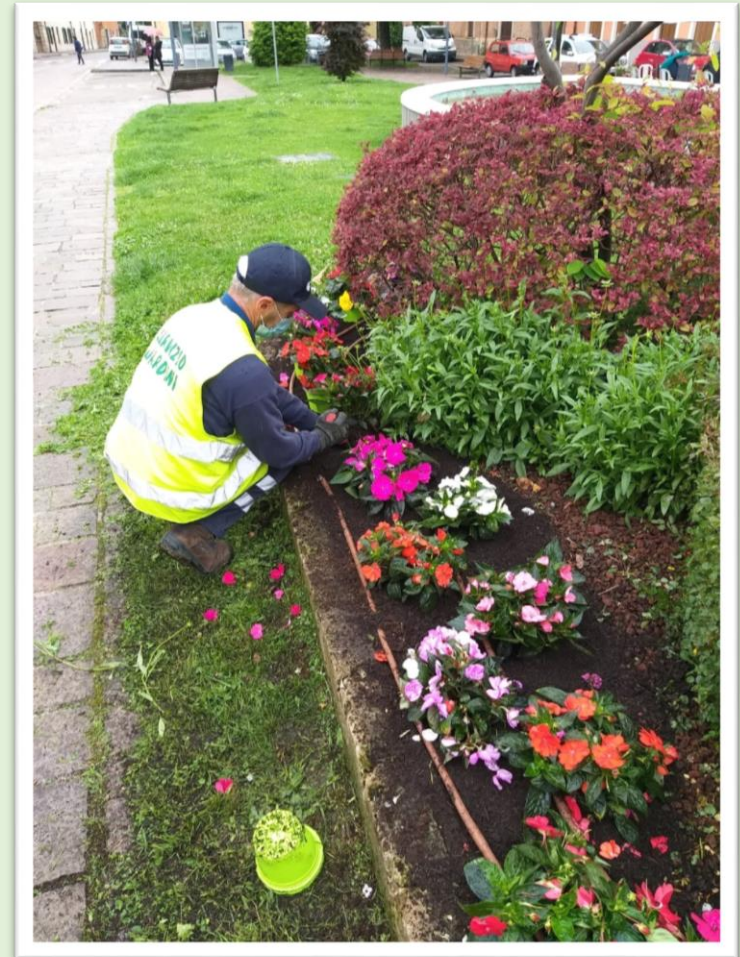
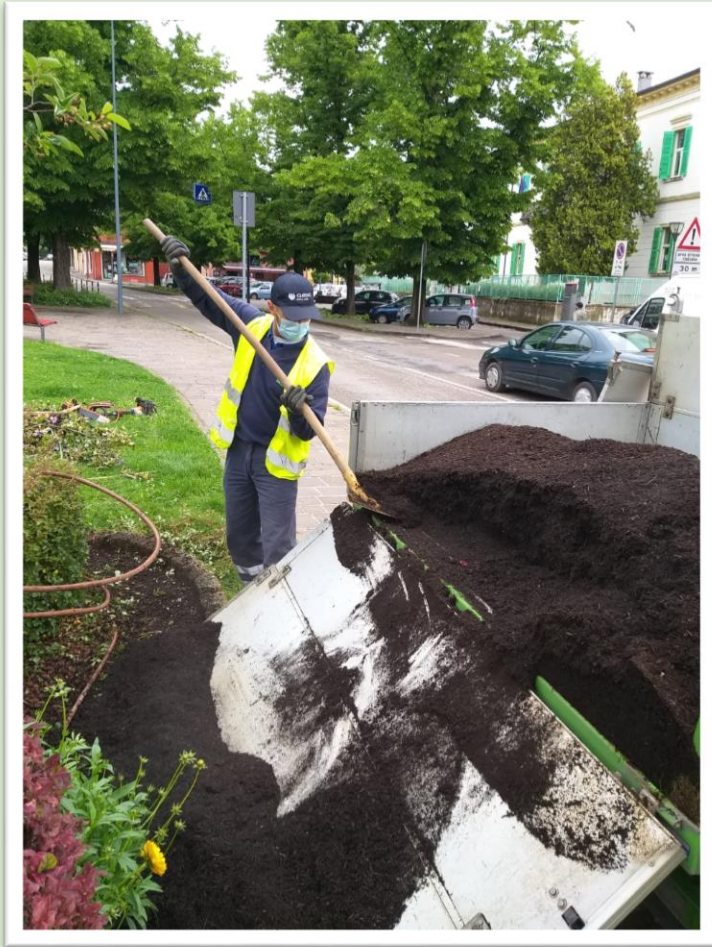

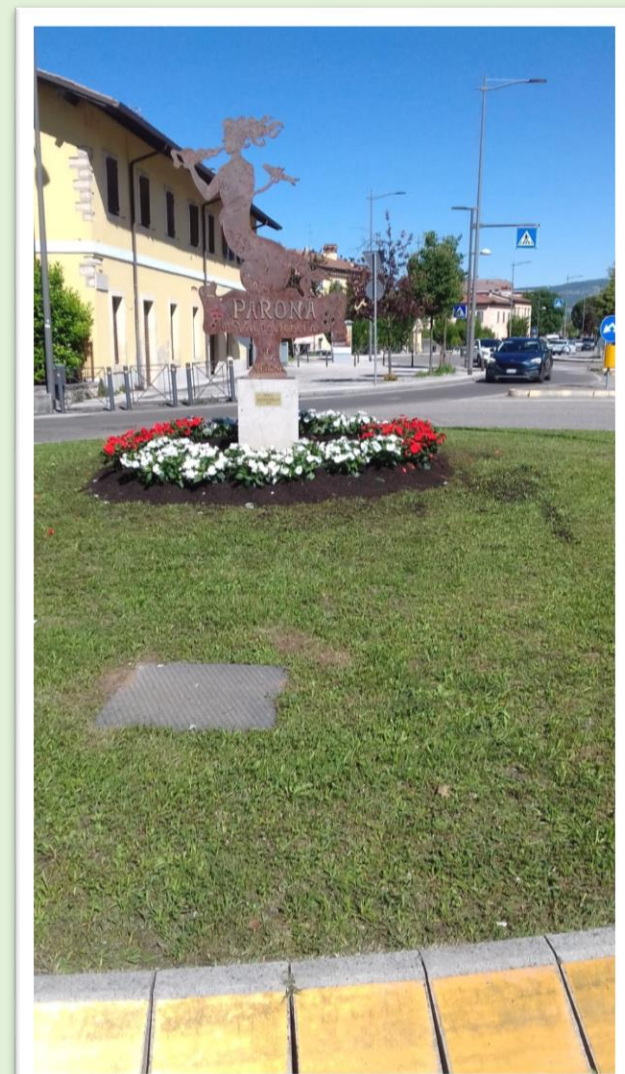

# **AUTUNNO 2021**

# **PRIMAVERA 2022**

# **L'UTILIZZO**

## Applicazioni future

- ✓ **Miglioramento tappeti erbosi (non irrigati)**
- ✓ **Prati fioriti**
- ✓ **Messa a dimora alberature**

# CONSIDERAZIONI FINALI E CONCLUSIONI

## **Compost di qualità**

**Primo passo verso una gestione più  
attenta dal punto di vista ambientale**

**Come previsto dai CAM verde  
pubblico - DM 10 marzo 2020**

## **CAM Verde Pubblico**

**Prevede anche gestione differenziata  
delle aree in base alla fruizione  
(prati fruiti e prati fioriti)**

**Maggiore attenzione ai pronubi e alla  
biodiversità in città**



## **CAM Verde Pubblico**

**Prevedono e premiano i piani di  
manutenzione che incentivano il  
reimpiego dei residui, nell'ottica di  
un'economia circolare**

**GRAZIE PER L'ATTENZIONE**

